

Sportello U. Edilizia : Comune di San Francesco al Campo (TO)

Arch. BERIA Daniela
C.F.: BREDNL73RG0E379E
N. i. Albo 6410

Via Destefanis 23/A
10070 - Vauda Can.se - To -

PROGETTO :
Piano di Recupero in Area RB[^]
(ai sensi art. 7 del PRGC - intervento di tipo f)

Soc. IMMOBILIARE INCIPIT S.r.l.
P.Iva: 11737750015

UNITA' OPERAIA ALTO CANAVESE
COOPERATIVA EDILIZIA A PROPRIETA' INDIVISA
P.Iva.: 01962160014

Data Novembre 2018	Scala 1:250	Tav. n. 05 f Aree a parcheggio	Specifica: Dimostrazione aree a parcheggio privato
-----------------------	----------------	-----------------------------------	--

Progettista
Beria Daniela

Proprietà
INCIPIT S.r.l.

U.O.A.C.

SCHEMI PLANIVOLUMETRICI PER IL CALCOLO DELLE AREE A PARCHEGGIO PRIVATO
scala 1:250

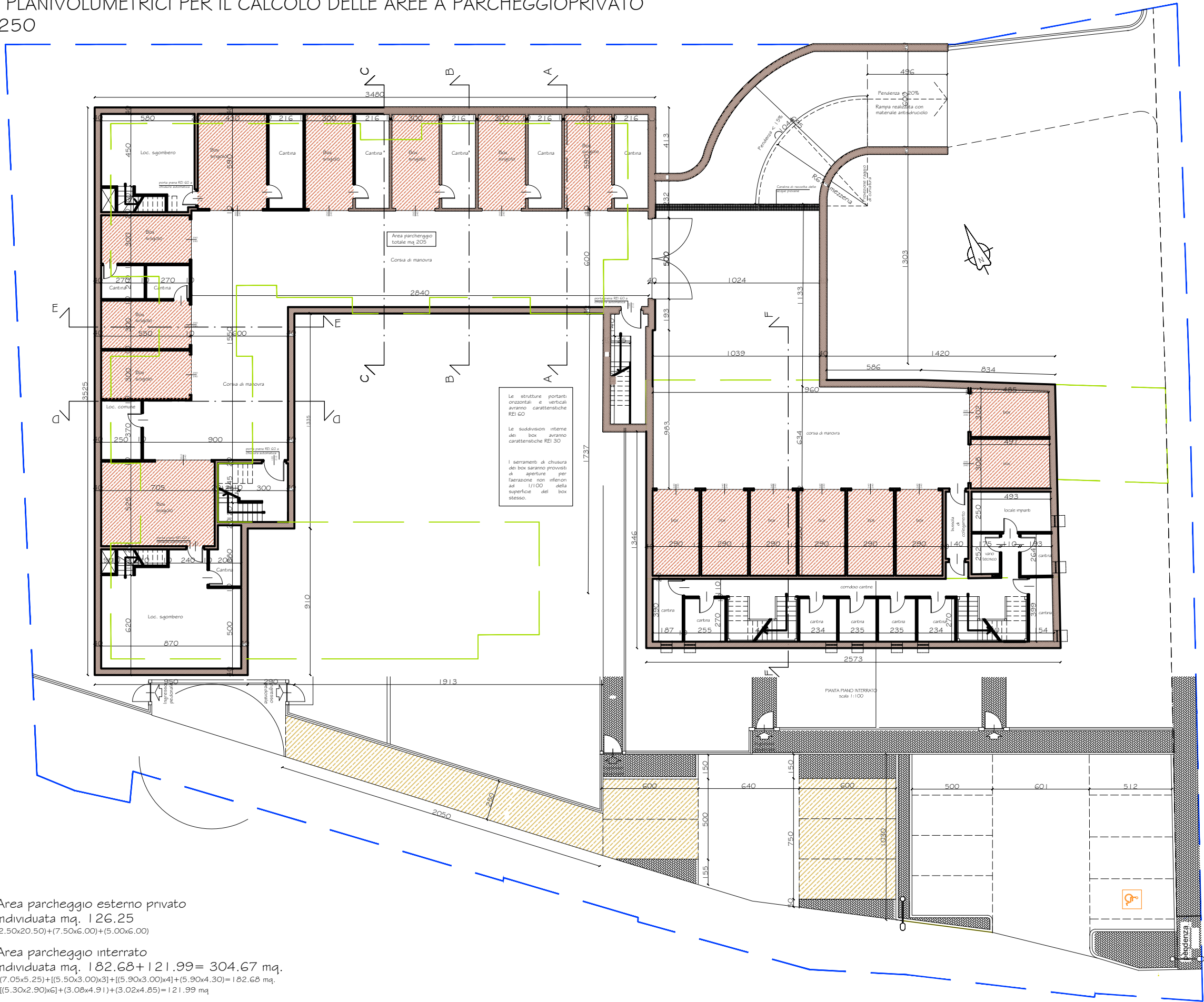

- Area parcheggio esterno privato
individuata mq. 126,25
(2,50x20,50)+(7,50x6,00)+(5,00x6,00)
- Area parcheggio interrato
individuata mq. 182,68+121,99= 304,67 mq.
-(7,05x5,25)+[(5,50x3,00)x3]+[(5,90x3,00)x4]+(5,90x4,30)= 182,68 mq.
-[(5,30x2,90)x6]+(3,08x4,91)+(3,02x4,85)= 121,99 mq

TOTALE AREA PARCHEGGIO INDIVIDUATA:
126,25mq. + 304,67 mq. = 430,92 mq.
AREA PARCHEGGIO da NORMATIVA:
Ve (in prog.) 4026,82 m³x $\frac{1}{10}$ = 402,68 mq.

mq. 430,92 (in progetto) > 402,68 mq. richiesta