

Sportello U. Edilizia : Comune di San Francesco al Campo (TO)

Arch. BERIA Daniela  
C.F.: BREDNL73R60E379E  
N. i. Albo 6410

Via Destefanis 23/A  
10070 - Vauda Can.se - To -  
N. i. Albo 6410

PROGETTO :  
Piano di Recupero in Area RB<sup>^</sup>  
(ai sensi art. 7 del PRGC - intervento di tipo f)

Proprietà :  
Soc. IMMOBILIARE INCIPIT S.r.l.  
P.Iva: 11737750015

UNITA' OPERAIA ALTO CANAVESE  
COOPERATIVA EDILIZIA A PROPRIETA' INDIVISA  
P.Iva.: 01962160014

Data  
Novembre 2018

Scala  
1:100

Tav. n. 05 b1  
Edificio di nuova costruzione

Specifica:  
Pianta piano interrato

Progettista  
Beria Daniela

Proprietà  
INCIPIT S.r.l.  
  
U.O.A.C.

Legenda:

Limite area RB<sup>^</sup>

Traccia piano terreno

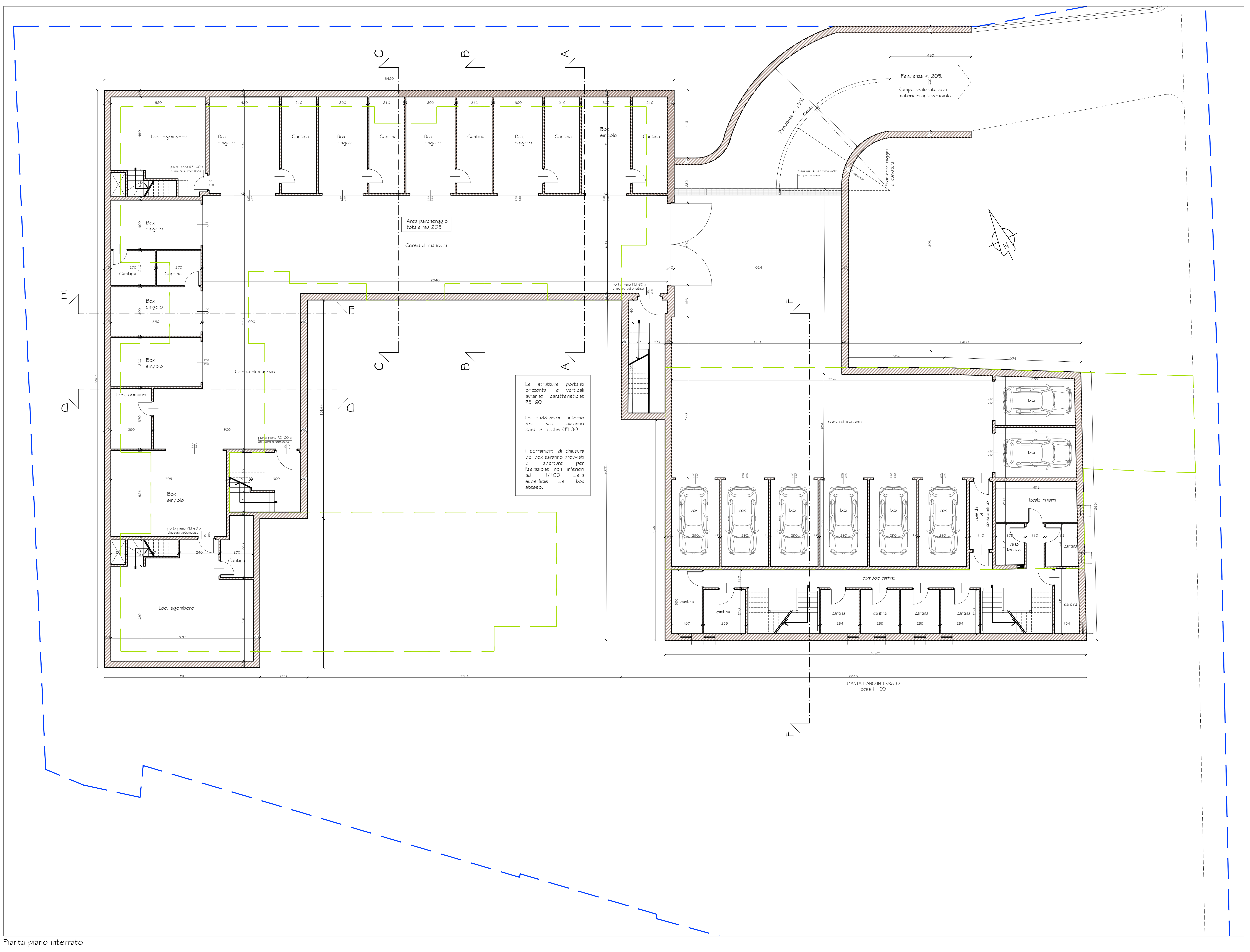

Pianta piano interrato